



## SINDICATO DOS SERVIDORES PÚBLICOS MUNICIPAIS DE SANTOS

Fundado em 17 de outubro de 1988 - C.G.C.: 57.735.896/0001-74

AESB nº 24000.002343/90

O SINDICATO DOS SERVIDORES PÚBLICOS MUNICIPAIS DE SANTOS-SINDSERV, vem através deste, encaminhar à V.Sa., as documentações do Sinistro de **CLAUDIO LUIZ DA CUNHA**, falecido em **12/11/2007**, para fins de pagamento de **SEGURO DE VIDA**, conforme abaixo relacionado:

DECLARAÇÃO DE HERDEIROS ASSINADA E RECONHECIDO FIRMA EM CARTÓRIO POR TODOS OS BENEFICIÁRIOS E DE TRÊS TESTEMUNHAS

AUTORIZAÇÃO PARA DEPÓSITO DE SAMUEL CAUÃ DE LIMA CUNHA RECONHECIDO FIRMA PELA MÃE ANGELA ELISABETE DE LIMA

XEROX AUTENTICADA DO HOLERITE DE OUTUBRO/2007 DE CLAUDIO LUIZ DA CUNHA

XEROX AUTENTICADA DO CPF DE THAMIRES DE CASTRO CUNHA.

SANTOS, 09/08/2010

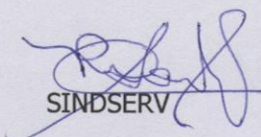
  
SINDSERV

À  
VERTCON SEGUROS  
A/C - SUELEN

VERTCON ADM. CORRETORA SEGUROS LTDA.  
*Suelen Andrade* 18/08/10



DECLARAÇÃO

Os abaixo assinados, declaram para os devidos fins e efeitos de direitos e sob as penas da lei, de livre e espontânea vontade e sem ser coagidos **CLAUDIO LUIZ DA CUNHA**, brasileiro, divorciado, portador do RG 13151946 e CPF 783821068-20, faleceu no dia 12/11/2007, tendo como únicos herdeiros:

**ANGELA ELISABETE DE LIMA**, brasileira, portadora, RG 29645766-8 e CPF 281216408-57, na qualidade de companheira, **MONICA REGINA C. DA SILVA**, brasileira, casada, portadora do RG 40548881-6 e CPF 372417018-10, na qualidade de filha, **SIMONE DE CASTRO CUNHA**, brasileira, **SOLTEIRA**, portadora do RG 40548692-3 e CPF 3603233678-51, na qualidade de filha, **THAINE DE CASTRO CUNHA**, brasileiro, **SOLTEIRA**, portador do RG 40548999-7 e CPF 395841048-02 na qualidade de filha, **THAMIRES DE CASTRO CUNHA**, brasileiro, solteira, portador do RG 49289804-2 e CPF 081448159-04 na qualidade de filha e **SAMUEL CAUÂ DE LIMA CUNHA** brasileiro, solteiro, portador do RG 52277021-6 E CPF 400861488-50 na qualidade de filho.

Os que abaixo firmam chamam para si solidariamente a responsabilidade tanto na esfera administrativa como judiciária, por eventuais herdeiros que possam surgir como beneficiários do Seguro de Vida / ou Acidentes/ pessoais, deixado pela morte do segurado já mencionado.

Por ser expressão da verdade firmam a presente juntamente com três testemunhas abaixo qualificado.

HERDEIROS

ANGELA ELISABETE DE LIMA  
RG 29645766-8  
CPF 281216408-57

*Angela E. de Lima*

MONICA REGINA C. DA SILVA  
RG 40548881-6  
CPF 372417018-10

*Mônica R. C. de Silva*

THAINE DE CASTRO CUNHA  
RG 40548999-7  
CPF 395841048-02

*Thaine de Castro Cunha*

THAMIRES DE CASTRO CUNHA  
RG 49289804-2  
CPF 081448159-04

*Thaíres de Castro*

SIMONE DE CASTRO CUNHA  
RG 40548692-3  
CPF: 360323678-51

*Simone de Castro Cunha*

SAMUEL CAUÂ DE LIMA CUNHA  
RG: 52277021-6  
CPF 400861488-50

*Samuel Cauã de Lima Cunha*

TESTEMUNHAS:

*Luciana Santos Ferreira*

NOME: LUCIANA SANTOS FERREIRA  
RG: 23834181-1  
CPF: 159101288-09

*Posta*  
NOME: JANAINA FERREIRA DA COSTA  
RG: 26888785-8  
CPF 312285582-35

*Amanda Moreira da Silva*

NOME: AMANDA MOREIRA DA SILVA  
RG 44916554-1  
CPF 378083768-41

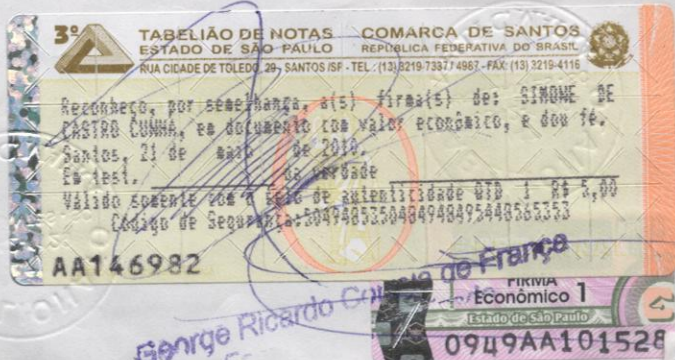
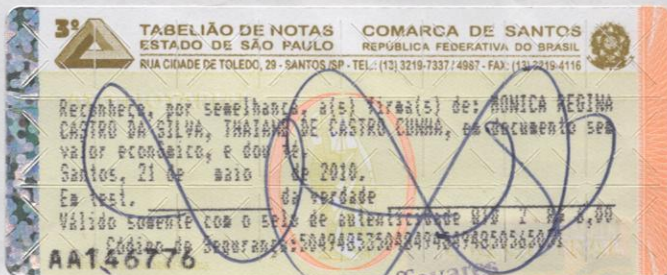



**AUTORIZAÇÃO PARA DEPOSITO EM CONTA CORRENTE / POUPANÇA DE MENOR**

Eu, **ANGELA ELISABETE DE LIMA**, portadora do RG nº **29645766-8** e do CPF nº **281216408-57**, Residente e domiciliado(a) à Caminho São Sebastião, 141, Casa 05 / Jardim Radio Clube / Santos

Autorizo a American Life Companhia de Seguros a depositar indenização securitária decorrente do seguro de Vida em Grupo e/ou Acidentes Pessoais pelo falecimento de : **CLAUDIO LUIZ DA CUNHA**, em conta corrente/poupança nome do menor abaixo indicado;

Nome da Menor: Samuel Cavã de Lima Cunha  
Nome do Banco: CAIXA Econômica Federal  
Nº da Agência: 0345  
Nº da Conta: 13-20937-4

Santos, 07/06/2010

Angela E. de Lima  
-----  
**ANGELA ELISABETE DE LIMA**  
RG nº 29645766-8  
CPF nº 281216408-57

5º TAB. SANTOS  
ARPEN SP  
Clerio Notario Brasil SP  
FIRMA 1  
0931AA170444

**5º TAB. SANTOS**  
RUA FREI GASPAR, 108 - CENTRO - SANTOS - SP - TEL: (13) 3322-0000 - FAX: (13) 3322-3009  
E-mail: cca@notario.com.br

Reconheço por semelhança a firma de **ANGELA ELISABETE DE LIMA** e dou fé.  
Santos, 07 de Junho de 2010.  
Em testº \_\_\_\_\_ da verdade.

\_\_\_\_\_  
**FLAVIA LOVECCHIO R MENDONÇA-Esc. Aut.**  
\_\_\_\_\_  
**MARIA HELENA PERES-Esc. Aut. 350914042**



**INSTITUTO DE PREVIDÊNCIA SOCIAL DOS  
SERVIDORES PÚBLICOS MUNICIPAIS DE SANTOS**

DEPARTAMENTO	CENTRO DE CUSTO	REGISTRO
IPREV	40.0.0.38.00	17429.2

NOME DO FUNCIONÁRIO  
CLAUDIO LUIZ DA CUNHA

CARGO	NÍVEL SALARIAL
AGENTE ADMINISTRATIVO	N-I

LOCAL DE PAGAMENTO / BANCO	CONTA BANCÁRIA
BANCO DO BRASIL S/A	0004300384194

DATA DE PAGAMENTO	COMPETÊNCIA	SALÁRIO BASE / HORA
25/10/2007	OUTUBRO/2007	609,20

**DEMONSTRATIVO VENCIMENTOS/DESCONTOS**

CÓD.	DESCRIÇÃO	HORA / QTDE.	VALOR
001	PROVENTO OU VENCIMENTO DO CARGO	220,00 HS	609,20
002	ADICIONAL POR TEMPO DE SERVIÇO	11,00 %	67,01
018	GRATIF. POR 8 ANOS NO CARGO	1	42,96
089	P.C.C.S. - LEI COMPLEM. 162/95	71,16 %	433,51
211	ABONO - L.C. 596/2007		17,04
306	CAPEP - CONTRIBUIÇÃO P/PECULIO		5,79
334	A.S.M.SANTOS - MENSAL.		20,00
348	S.S.P.M.S. - MENSALIDADE		24,37
351	ASS. MED. HOSP. - CAPEP		24,00
355	DESC. ADTO. SALARIAL		243,68
390	CAPEP - CONTRIBUIÇÃO P/PECULIO		235,07
404	S.S.P.M.S. - L.C. 371/1999	3,00 %	251,80
407	S.S.P.M.S. - SEGUROS		9,71

CONTRIBUIÇÃO FGTS	VENCIMENTOS	DESCONTOS	LÍQUIDO
	1.169,12	650,42	518,70

MESSAGEM

29 JUL 2010

Colégio Notarial do Brasil - SP  
Autenticação  
095148993286  
MARIANA PERES - ESC. AUT.









**MINISTÉRIO DA FAZENDA**  
**Receita Federal**  
**CPF**  
 Cadastro de Pessoas Físicas  
 Número de inscrição  
**081.448.159-04**  
 Nome  
**THAMIRES DE CASTRO CUNHA**  
 Nascimento  
**05/08/1992**



**SELO DE FISCALIZAÇÃO**  
 CORRÊÇÃO GERAL DA JUSTIÇA DO ESTADO DE SANTA CATARINA  
**Tableionato de Notas da Comarca de Navegantes**  
**César Mafra - Tabelião Substituto**  
 Av. João Sacavém, 120, Navegantes/SC CEP: 88.375-300 F. 47) 3342-1129  
**AUTENTICAÇÃO**  
 Autentico a presente cópia fotostática por ser reprodução fiel do documento que me foi apresentado, com a qual referi e dou fé. Navegantes, 27 de Julho de 2010.  
 Em test., César Mafra da verdade, César Mafra  
**CÉSAR MAFRA - Tabelião Substituto**  
 Emolumentos: Emolumentos: R\$ 2,08 + selo: R\$ 1,00 – Total: R\$3,08

TABELIÃO (47)  
 NAVEGANTES - SC  
 3342-1129

CARTÓRIO MAFRA  
 CÓPIA  
 AUTENTICADA  
 NAVEGANTES - SC

REALSERVIR  
 Cartão de uso pessoal e intransferível.  
 Deve ser apresentado junto com um documento de identificação.  
 Emissão  
**ABR/2009**  
  
 www.correios.com.br